Les Rencontres COMETE 2023

Des élèves, des enseignants et des comédiens toujours aussi passionnés !

Certes pas de rencontres hébergées, cette année, malgré une forte demande mais… une heureuse annonce devrait bientôt être faite pour 2024…

Bref, COMETE a réussi, grâce au Grand T, grâce à la ville d'Orvault et à deux nouvelles villes partenaires, Saint-Jean de Boiseau et Sainte-Luce, à accueillir presque toutes les candidatures et à organiser quatre journées de rencontres mémorables dont toutes et tous sont repartis, des étoiles dans les yeux.

Les *Rencontres de Printemps Grand T - La Gobinière* / Les *Rencontres de Saint-Jean de Boiseau* et les *Rencontres de Sainte-Luce-sur-Loire* ont en effet rassemblé**, en 4 jours, 435 élèves, 54 enseignants, soit 28 groupes, de 25 collèges et lycées de Loire-Atlantique et 15 comédiens. Ces rencontres auront accueilli 5 représentations professionnelles de compagnies de la région, 28 spectacles d'élèves impliquant l'engagement d'équipes techniques.**

Des rencontres où des élèves de toutes origines ont vécu une passion commune, dans une bulle de respect, de partage et d'émulation. Ils y ont été tour à tour acteurs, spectateurs, débatteurs, avec leurs enseignants et des bénévoles de l'association COMETE.

Avec une innovation, cette année ! Ces rencontres d'une journée étaient trop brèves pour y programmer des ateliers animés par des comédiens, un temps fort de ces Printemps. COMETE a donc organisé, en amont, des interventions de comédien-ne-s dans les établissements inscrits. Leur objectif était d'y préparer ainsi des petites formes à partir des textes des lauréats du « *Coup de cœur des lycéens » 2023*. Des *instantanés* à présenter lors des Rencontres.

1. Les Rencontres de Printemps *Grand T / Gobinière* 2023

Au Théâtre de La Gobinière

- **Le programme**

LUNDI 15 MAI	**MARDI 16 MAI**
1. Lycée Clemenceau, Nantes	1. Lycée Externat-Chavagnes, Nantes.
2. Collège Rosa Parks, Nantes	2. Collège Claude Debussy, Nantes.
3. Collège Helder Camara, Treillières	3. Lycée Notre-Dame de Toutes-Aides, Nantes.
4. Collège Gutenberg, St-Herblain	4. Collège Allende, Rezé.
5. Collège Le Galinet. Blain	5. Lycée Charles Péguy, Gorges.
6. Lycée St Félix, Nantes	6. Lycée Les Bourdonnières, Nantes.
7. Lycée Nelson Mandela Nantes	7. Lycée Saint Stanislas, Nantes
Total : 118 élèves / 14 enseignants / 10 COMETiens	**Total : 71 élèves / 14 enseignants / 7 COMETiens**

- **L'ouverture**

Mme Dominique POIROUT, vice-présidente Culture et patrimoine du Conseil Départemental, a accueilli enseignants, élèves et comédiens :

`… Vous vivez là, une expérience fondamentale. Et je sais de quoi je parle : le théâtre m'a aussi construite lorsque j'avais votre âge… Et je tiens à féliciter l'association COMETE et le Grand T qui nous permettent à toutes et tous de vivre de telles journées´….

Ajoutons que Mme Dominique POIROUT a passé la journée avec les élèves, les enseignants, les comédiens et les organisateurs. Elle y a été bientôt rejointe par **Mme Edith COUTANT**, responsable du dispositif `*Grandir avec la culture´.* Une belle preuve de l'intérêt que le Conseil Départemental porte à ce type d'événements et de démarches.

Mme Marie-Danielle MINIER, Déléguée Académique de l'Action Culturelle Rectorat de Nantes, a également passé une partie de la matinée entre spectacles et échanges, montrant ainsi l'importance accordée par le Rectorat à l'éducation artistique et culturelle en général et à ce type d'activités théâtrales en particulier.

- **Des spectacles d'élèves**

Des élèves qui se sont révélés aussi bons acteurs que spectateurs.

Deux ou trois lignes fortes se dégagent de leurs créations : les préoccupations de l'époque *(la société de consommation, l'écologie, le harcèlement, le terrorisme…)* / L'adolescence notamment dans son rapport à la famille / Et quelques approches de grands classiques *(Molière, Shakespeare, Zola…).*

- **Des retours de spectacles divers et inventifs mêlant improvisations et échanges pleins d'empathie.**

Grand brassage : tous sont répartis dans des groupes hétérogènes. L'élève de 6ème y travaille avec celui de Terminale.

<u>Quelques exemples</u> :

` Vous avez 10mn pour proposer 3 images du dernier spectacle vu, assorties d'une réplique chacune´

` Vous avez 10mn pour `préparer une improvisation sur l'un des thèmes de ce spectacle´

``Vous avez 10mn pour évoquer les qualités de ce spectacle et proposer d'éventuelles améliorations. Puis choisir un porte-parole´

- ***Les Instantanés issus du `Coup de cœur des lycéens 2023´***

Des petites formes créées et jouées par des collégiens et des lycéens à partir de l'un des 2 textes lauréats du *`Coup de cœur des lycéens´ : PAMÉLA de Sylvain LEVEY et PRONOM d'Evan PLACEY avec la participation de comédien-ne-s :* Victoire BELLEZY, Julienne BELLOCHE, Hélène BOTHOREL, Jérôme BRETHOMÉ, Florence GIRAUDEAU, Rose GUÉGAN, Emerick GUÉZOU, Anne HIS, Laurent MAINDON, Damien MARQUET, Simon MORANT, Angélique ORVAIN, Julien PANNETIER, Sarah REYJASSE, Wendy VITSE.

Depuis 20 ans COMETE s'est en effet fixé un nouvel objectif : la découverte des écritures contemporaines par la création du *`Coup de cœur des lycéens´*, avec son jury d'élèves, ses échanges, ses mini-créations… Puis, 10 ans plus tard, COMETE a ouvert cette approche aux collégiens en les associant au *`1er juin des Ecritures contemporaines´* initié par L'ASSITEJ, avec ses fanfares textuelles et autres petites formes… Et enfin, cette année, COMETE a offert aux collèges et lycées des *Rencontres 2023* l'intervention de comédiens dans les ateliers et les options pour préparer un temps de jeu à partir de l'un des deux textes lauréats du *`Coup de cœur lycéen 2023´*. Et ce sont ces ***instantanés*** que ces élèves nous ont présentés, ces deux soirs…

- ***Et les deux soirs, le spectacle professionnel `Ces filles-là´ par la Collective de théâtre, suivi de bord de scène.***

Dans la prestigieuse institution de Sainte Hélène, des filles, triées sur le volet, grandissent ensemble, se jurant d'être amies pour la vie. C'est sans compter sur la circulation devenue immaîtrisable d'une photo de Scarlett, nue. Alors les filles soudainement l'évitent, chuchotent, les garçons rigolent, le silence s'épaissit, la rupture et le rejet tombent comme un cinglant couperet, que nul ne parvient à rattraper. Isolée, harcelée, Scarlett est obligée de changer de lycée. Mais son histoire la poursuit, sa photo circule à nouveau. Elle disparaît et les médias s'emparent du sujet.

Une pièce qui a suscité de nombreuses réactions et de nombreux commentaires fort pertinents de la part des plus jeunes et des plus grands.

- ***Un temps festif.***

Vu le succès de la soirée du 40ème anniversaire initiée l'an passé par COMETE,
COMETE et le Grand T ont tenu à reconduire cette offre

Merci à nos partenaires et soutiens :

- **La ville d'Orvault et le Grand T** qui a dépêché pour l'occasion au moins 6 membres de ses équipes de médiation et de régie !
- **Mais aussi le Rectorat, la DRAC, le Conseil Départemental, le Conseil Régional.**
- **Sans oublier les bénévoles de COMETE : Anne-Claude, Annick, Catherine, Christiane, Claude, Emmanuelle, Irène, Jean-Luc, Jérôme, Liliane, Morgane, Nicole, Véronique avec une mention spéciale à Michel, notre photographe.**

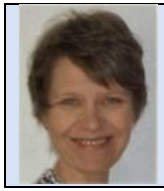

Christelle LAMBERT *est professeure de Lettres-Théâtre au Lycée Albert CAMUS de Nantes. Elle est aussi coordonnatrice académique théâtrale auprès de la DAAC du Rectorat de Nantes. Elle participe enfin au COPIL (Comité de pilotage) de COMETE.*

Thierry OLIVIER *est professeur d'Histoire-Géographie et animateur d'Atelier Théâtre au Lycée Nelson MANDELA de Nantes. Il est aussi au CA de COMETE.*

Des retours : messages et écho de presse

¨ Bravo et merci. C'était ma première participation avec un groupe : quelle chance pour les élèves, ils étaient tellement heureux et fiers en rentrant hier¨
Emmanuelle CHESNEL, enseignante de lettres classiques et théâtre, Collège Claude Debussy – Nantes

¨ Un GRAND merci à COMETE, au Grand T et à l'équipe technique de la Gobinière, de la part du collège Le Galinet, des élèves, des enseignantes…Nos élèves vivent des moments importants grâce à ces journées, qui les font grandir, et les marquent durablement dans leurs parcours. Ils ont le plaisir d'être ensemble, d'aller à la rencontre des autres et de vivre intensément une très belle liberté de parole et de mouvement. Merci à toutes et tous pour cette très belle organisation¨.
Amélie Doirat, Pasclaine Vasseur, Diane Dutard et les élèves Collège du Galinet - Blain

200 jeunes du département réunis à Orvault pour les 21èmes Rencontres théâtrales de printemps.

Plus de 200 jeunes collégiens et lycéens du département se sont retrouvés pendant deux jours autour d'une passion commune, le théâtre.

En partenariat avec le Grand T et la Ville d'Orvault, l'association COMETE *(Communication, Expression, Théâtre, Education)* organisait, lundi 15 et mardi 16 mai 2023, les 21èmes Rencontres théâtrales de printemps. Plus de 200 jeunes de quatorze établissements de la région, collèges et lycées de Nantes, Saint-Herblain, Blain, Treillières, Rezé, Gorges, ont ainsi présenté leurs travaux sur un vrai plateau au théâtre de la Gobinière d'Orvault.

« Ces rencontres offrent la possibilité à ces jeunes passionnés de théâtre de jouer sur une véritable scène, d'être accompagnés par des techniciens professionnels, de voir les spectacles des camarades et d'échanger sur leur pratique théâtrale lors d'ateliers du regard. Ce sont des rencontres toujours joyeuses et animées » , a souligné Christelle Lambert de l'association COMETE.

Elèves, enseignants et intervenants lors des 21èmes Rencontres théâtrales de Printemps au Théâtre de la Gobinière, à Orvault.

Cohésion d'équipe et histoire

Entre autres établissements, la classe de 1re du lycée Notre-Dame-de-Toutes-Aides, présentait sur scène *Germinal* de Zola. Les élèves étaient enthousiastes. Pour Léonie : « ***J'aime être sur scène, être costumée, l'esprit de groupe où tout le monde s'entraide, ça fait du bien*** Quant à Ambre : ***on se défoule en donnant de nous-mêmes au public. On se sent vivant .*** Lukas retient, lui, ***« la cohésion d'équipe, l'ambiance de malade dans les coulisses quand le stress monte ». « Le plaisir aura été aussi de transmettre Germinal au public, instruire, raconter un pan de notre histoire »,*** conclut Louna.

En soirée, les élèves ont assisté au spectacle professionnel *Ces filles-là* d'Evan Placey, suivi d'un échange en bord de scène avec les artistes du spectacle.

Des élèves lors de la restitution du travail en atelier.

Photos OUEST-France. Publié le 18.05.2023

2. Les Rencontres de Printemps de Saint-Jean de Boiseau 2023

A la Salle des Pierres Blanches

- **Le programme**

MARDI 23 MAI

1. **Collège St-Exupéry, La Montagne**
2. **Lycée Alcide d'Orbigny, Bouaye**
3. **Collège Ernest Renan, Saint-Herblain**
4. **Lycée Galilée, Guérande**
5. **Lycée Aristide Briand, Saint-Nazaire**
6. **Lycée Alcide d'Orbigny / 2ème Groupe, Bouaye**
7. **Lycée Albert Camus, Nantes**

Total : 135 élèves / 14 enseignants / 8 COMETiens

- **Des spectacles d'élèves**

Des élèves qui nous ont séduits tant par la qualité de leur écoute que par celle de leur jeu.

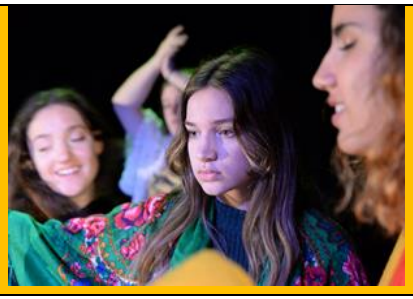

Quelques dominantes se sont dégagées : les préoccupations de l'époque (la société de consommation, le harcèlement… / L'adolescence, ses doutes, ses valeurs … / Les difficultés de la communication… / Et quelques approches de grands classiques *(Sophocle, Aristophane, Shakespeare…)*

- **Des entractes où alternent temps récréatifs et des retours de spectacles divers et inventifs mêlant improvisations et échanges pleins d'empathie…**

Temps récréatifs faits d'échanges, de bonne humeur…

Proposer des images du spectacle vu et en restituer l'ambiance sonore, commenter etc

Avant chaque spectacle, tous les groupes se rassemblent pour un flash mob sur scène.

- ***Les Instantanés `Coup de cœur des lycéens´***

Il s'agit de petites formes théâtrales créées à partir de l'un des 2 textes lauréats du *`Coup de cœur des lycéens´ : PALOMA de Sylvain LEVEY et PRONOM d'Evan PLACEY, avec la participation de comédien-ne-s :*

Victoire BELLEZY, Julienne BELLOCHE, Hélène BOTHOREL, Jérôme BRETHOMÉ, Florence GIRAUDEAU, Rose GUÉGAN, Emerick GUÉZOU, Anne HIS, Laurent MAINDON, Damien MARQUET, Simon MORANT, Angélique ORVAIN, Julie PANNETIER, Sarah REYJASSE, Wendy VITSE.

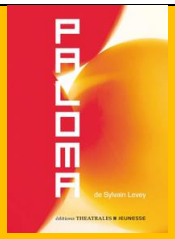

Sylvain LEVEY

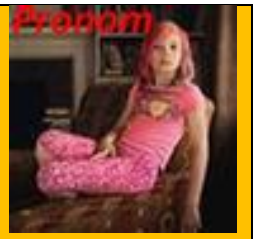

Evan PLACEY

- **Un dîner pizza très convivial**

- ***Et à 20h30, le spectacle professionnel ¨Les Écœurchées¨ par la Collective de théâtre, suivi de bord de scène***

¨*Les Écœurchées*¨ de Pierre Koestel.

Charlotte et Anaïs sont sœurs. Dans la chambre qu'elles se partagent, elles inventent des histoires demi-sœur, Sandrine, subit les pires misères. Car dans la vie de tous les jours, Sandrine est toujou parfaite : elle sourit beaucoup, ramène des bonnes notes à la maison et ne rechigne jamais à s'occu tâches ménagères. A l'inverse, les deux adolescentes souffrent régulièrement de maltraitance, au comme à la maison. Un jour, c'est la goutte de trop, et les sœurs décident alors de renverser la sit De harceler Sandrine, pour ne plus être harcelées par les autres. Pour prendre leur revanche et se lib poids qui pèse sur leurs épaules

Avec une mention spéciale pour le bord de scène, un moment particulièrement rare et fort. Brillamment mené par l'auteur de la pièce, cet échange a suscité des commentaires de collégiens et de lycéens aussi riches que pertinents.

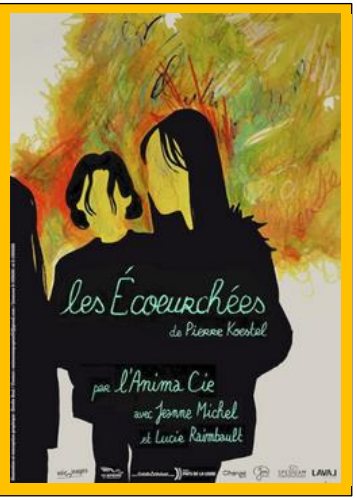

Merci à tous nos partenaires et soutiens :

- **La ville de Saint-Jean de Boiseau :**
  Mme Sylvie FOUCHER*, Adjointe à la culture, a passé la journée avec élèves, enseignants et comédiens.* ***M. Pascal PRAS, le Maire et quelques adjoints*** *l'ont rejointe, le soir, pour le spectacle professionnel. Des présences qui prouvent l'intérêt que porte la ville à ces actions d'éducation artistique et culturelle.*
  M. Philippe LUCAS et le personnel technique de la Salle des Pierres Blanches dont l'accueil et l'assistance ont été fort appréciés.
- **Le Rectorat, la DRAC, le Conseil Départemental, le Conseil Régional.**
- **Et les bénévoles de COMETE : Christiane, Emmanuelle, Irène, Jean-Luc, Jérôme, Michel, Nicole, Patrick, Véronique.**

Morgane DANIAUD *est professeure de Lettres-Théâtre au Lycée Alcide d'ORBIGNY de Bouaye. Elle participe au COPIL (Comité de Pilotage) de COMETE*

Catherine LE MOULLEC *est professeure de Lettres classiques à la retraite et ancienne coordonnatrice académique théâtre. Elle participe au COPIL de COMETE*

3. Les Rencontres de Printemps de Sainte-Luce 2023

A LIGÉRIA

- **Le programme**

MARDI 13 JUIN

1.Collège La Reinetière, Sainte-Luce/Loire
2.Collège La Noé Lambert, Nantes
3. Collège Saint-Stanislas, Nantes
4.Lycée La Colinière, Nantes
5.Collège Chantenay, Nantes
6.Collège Saint-Joseph, Derval
7.Lycée Alcide d'Orbigny, Bouaye

TOTAL :
135 élèves / 26 enseignants / 8 COMETiens

- **Des spectacles d'élèves**

Des thèmes majeurs ont émergé : la société de consommation, le harcèlement, l'adolescence, ses tâtonnements et ses combats … Et quelques approches singulières : l'univers du conte et celui d'Henrik IBSEN.

- **Des retours de spectacles divers et inventifs**

Proposer 3 images du spectacle vu

Co-rédiger un nuage de mots en calligramme sur une affiche à partir du spectacle vu

Trouver un autre titre pour le spectacle avec son / musique

Ecrivez un post-it à l'un des personnages du dernier spectacle

- **Les Instantanés ``Coup de cœur des lycéens´´**

Des petites formes créées et jouées par des collégiens et des lycéens à partir de l'un des 2 textes lauréats du *``Coup de cœur des lycéens´´ : PAMÉLA de Sylvain LEVEY et PRONOM d'Evan PLACEY avec la participation de comédien-ne-s :* Victoire BELLEZY, Julienne BELLOCHE, Hélène BOTHOREL, Jérôme BRETHOMÉ, Florence GIRAUDEAU, Rose GUÉGAN, Emerick GUÉZOU, Anne HIS, Laurent MAINDON, Damien MARQUET, Simon MORANT, Angélique ORVAIN, Julien PANNETIER, Sarah REYJASSE, Wendy VITSE.

- **Un dîner pizza très convivial**

Avec une mention spéciale pour les bénévoles de COMETE occupés, avec le sourire et beaucoup d'eau minérale, à cuire les pizzas dans les fours brûlants d'une salle à la climatisation brusquement tombée en panne. *``Le 1er acte d'une soirée fort joyeuse mais moite´´* selon Jérôme.

- **Et à 20h, le spectacle professionnel *``Zaï, Zaï, Zaï, Zaï…´´*** par le Collectif de Cholet, *``Jamais trop d'Art´´*

Un orage a obligé les équipes, à déplacer cette représentation en urgence, du parking au Théâtre LIGÉRIA. *``Le 2ème acte de cette soirée moite´´ !*

`Zaï, Zaï, Zaï, Zaï…´ d'après la BD de Fabcaro

"Un homme réalise à la caisse du supermarché qu'il n'a pas sa carte du magasin. La caissière appelle le vigile. L'homme s'enfuit. La police le traque. Les politiques, les journaux, les piliers de bar s'emparent de l'affaire. Et si cet homme, qui se balade sans sa carte du magasin, était une menace pour la société ? Une course poursuite absurde s'engage… Parue en 2015, chez 6 Pieds Sous Terre, la bande dessinée de Fabcaro est un succès de librairie ... et de camaraderie. Car ce n'est pas tant le nombre d'exemplaires vendus ou offerts qui fait la renommée de cette BD. Elle circule comme une recette d'humour qu'on se transmet entre amis. Mais au-delà du burlesque de situations qui dépassent le héros, c'est le regard de l'auteur sur l'emballement absurde de la société qui emporte l'adhésion. On se surprend à croire que tout cela est bel et bien réel. C'est cela qui nous a décidé à travailler sur une transposition en théâtre de rue, avec l'accord de l'auteur."

- **Ce spectacle a été suivi d'un bord de scène riche en questions et réactions.**
- **Un temps festif**

  Vu le succès de la soirée du 40ème anniversaire en mai 2022, COMETE a tenu à reconduire cette offre qui a été encore fort appréciée.

Merci à tous nos partenaires et soutiens :

- **La ville de Sainte-Luce-sur-Loire :**
  M.Franck STEINMETZ, *Adjoint à la culture, venu saluer l'ensemble, dès le midi, avant de revenir assister au spectacle professionnel, le soir.*
  M.Allan MOLLÉ, *directeur de LIGÉRIA,* **Benjamin et Romain, les régisseurs,** dont l'accueil et l'assistance ont été fort appréciés
  Le Rectorat, la DRAC, le Conseil Départemental, le Conseil Régional.
- **Et les bénévoles de COMETE : Catherine, Emmanuelle, Irène, Morgane, Michel, Nicole, Patrick, Véronique.**
  sans oublier les deux organisateurs de ces rencontres :

Jérôme BRETHOMÉ *est comédien professionnel, directeur de la Cie Théâtre d'Après. Il participe au COPIL (Comité de Pilotage) de COMETE.*
Jean-Luc GAUTIER *est professeur de Lettres et animateur d'atelier théâtre à la retraite. Cheville ouvrière des Rencontres`Jeunes en scène´, il participe aussi au COPIL de COMETE dont il gère notamment les finances.*

Patrick EVEN / juin 2023 ***Crédit photos : Michel FRAPPART***